

RESIDENCIAL JAZMINES II. PLANO VIVIENDA 2 DORMITORIOS / 2 BAÑOS

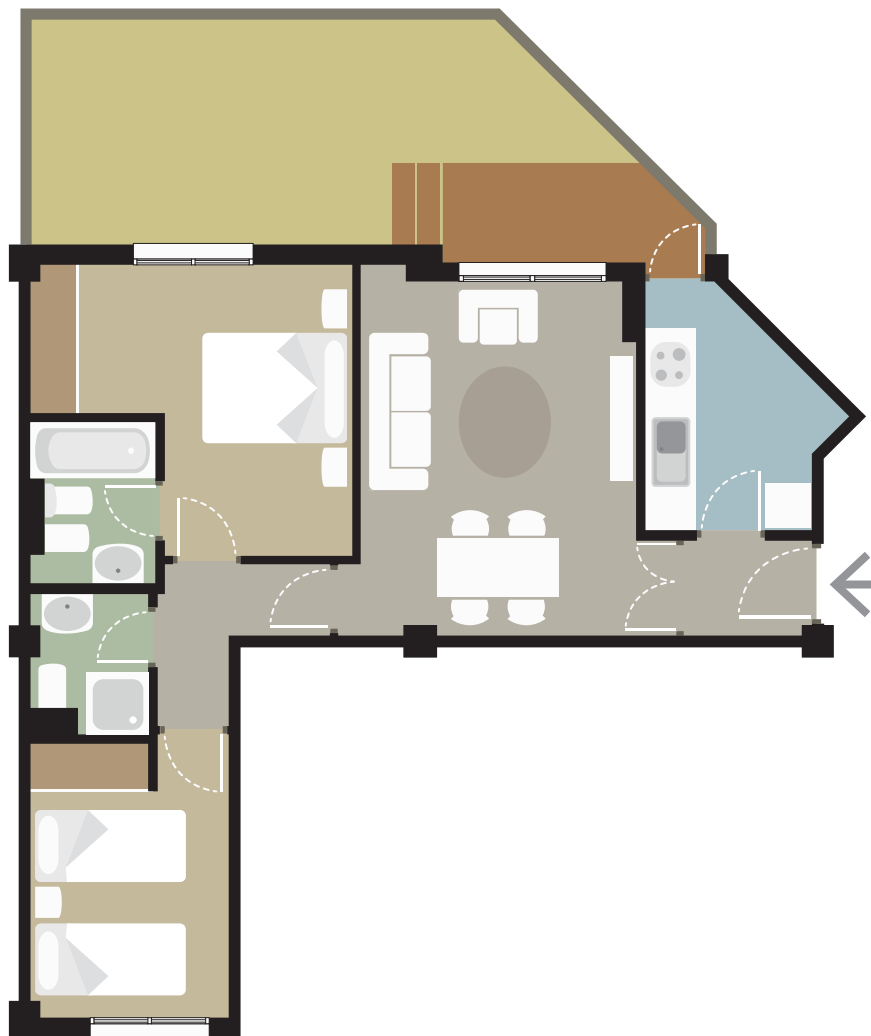

Superficie útil: 55.08m²

1. Sala estar - comedor: 16,19m²
2. Cocina 6.05m²
3. Vestíbulo - pasillo 2,02m²
4. Dormitorio 1. 11,83m²
5. Dormitorio 2. 8,67m²
6. Baño 1 3.01m²/Baño 2 2.36m²
7. Terraza Tendadero 3.68m² + Jardín

Resumen de Calidades

Calefacción: Caldera individual de gas natural.
Solado interior: Parquet roble en espiga.
Solado exterior: Gres antideslizante Hispagrés.
Carpintería exterior: Aluminio lacado color.
Cristalería exterior: Doble lámina tipo Climalit.
Carpintería interior: Puerta de acceso blindada.
Otros: Pre-instalación de Alarma / Videoportero.

RESIDENCIAL JAZMINES II. PLANO VIVIENDA 2 DORMITORIOS / 2 BAÑOS



Superficie útil: 62.70m²

1. Sala estar - comedor: 16,70m²
2. Cocina 6.12m²
3. Vestíbulo - pasillo 4,35m²
4. Dormitorio 1. 12,13m²
5. Dormitorio 2. 8,65m²
6. Baño 1 4.04m²/Baño 2 3.00m²
7. Terraza Tendedero 5.88m²

Resumen de Calidades

Calefacción: Caldera individual de gas natural.
Solado interior: Parquet roble en espiga.
Solado exterior: Gres antideslizante Hispagrés.
Carpintería exterior: Aluminio lacado color.
Cristalería exterior: Doble lámina tipo Climalit.
Carpintería interior: Puerta de acceso blindada.
Otros: Pre-instalación de Alarma / Videoportero.

RESIDENCIAL JAZMINES II. PLANO DISTRIBUCIÓN VIVIENDAS

Los números sobre el plano indican los baños de los que disponen las viviendas.
Todas las viviendas de Jazmines II son de 2 habitaciones.

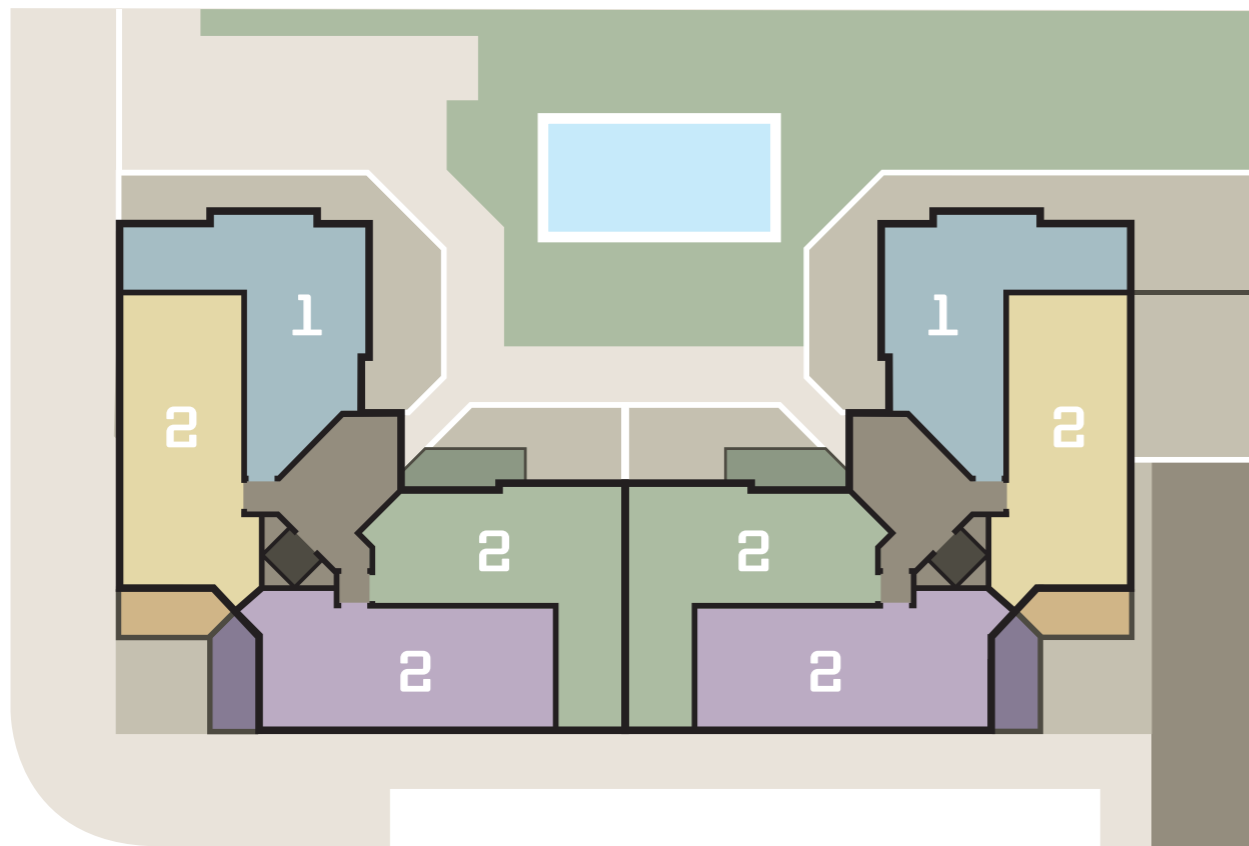

PLANTA BAJA.
Viviendas con patio-terraza privada.

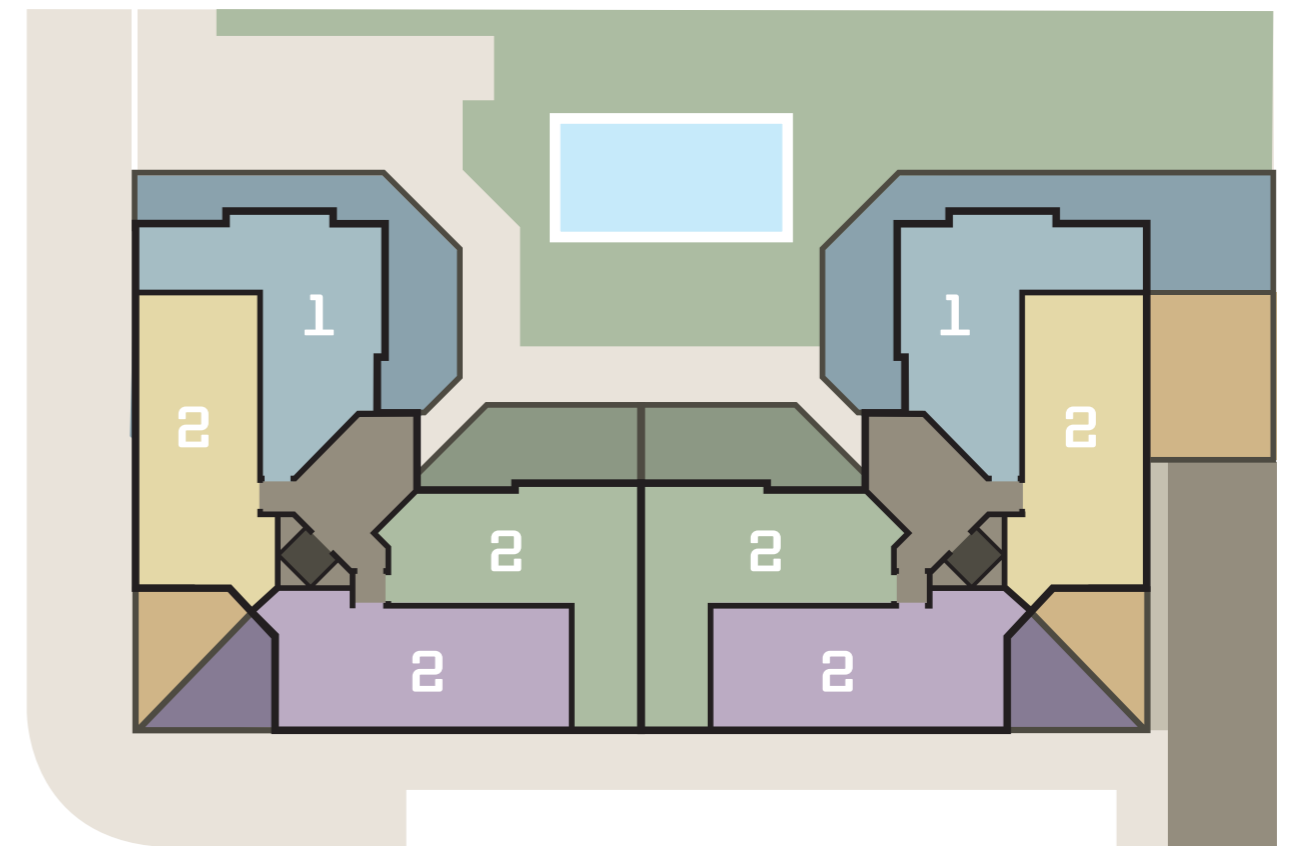

PLANTAS PRIMERA Y SEGUNDA.
Viviendas con terraza.